Bökenbrink
Planen & Beraten

Stadt Weißenstadt,
Flächennutzungs- & Landschaftsplan

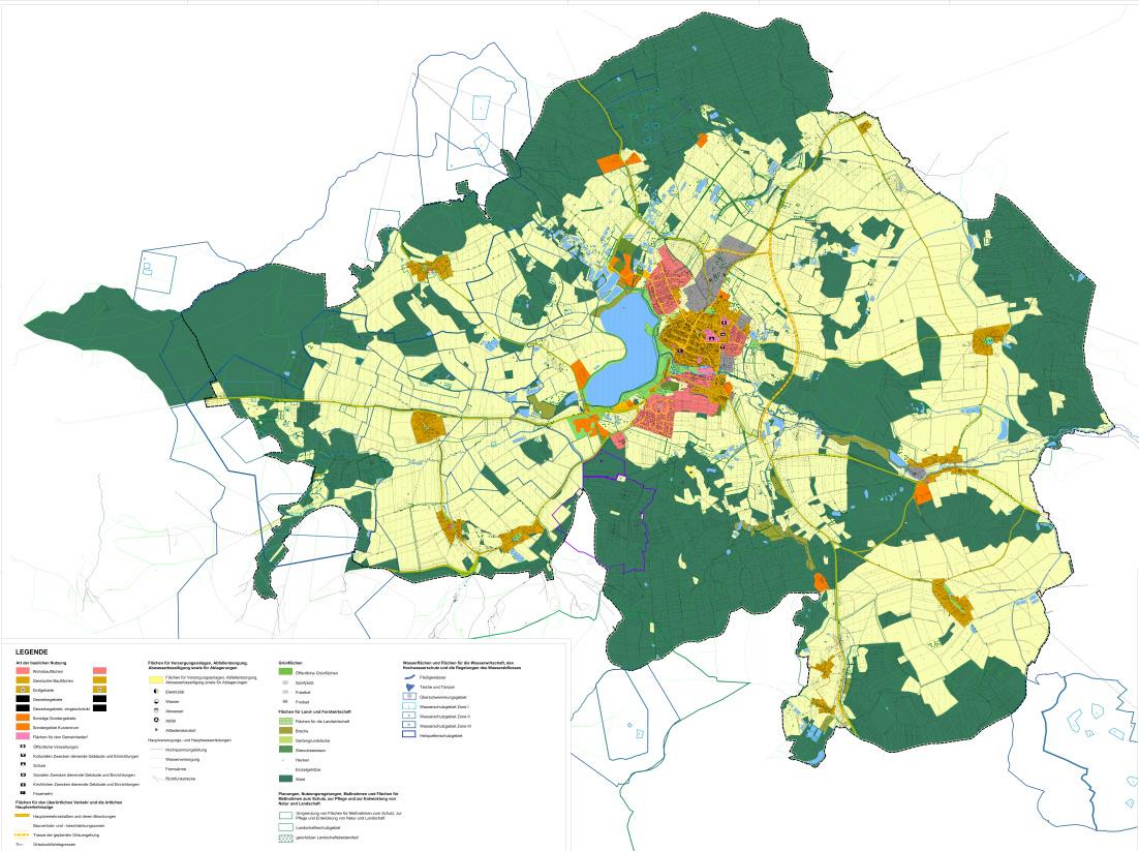

Auftraggeber	Stadt Weißenstadt
Ansprechpartner und Telefonnummer	Herr Bgm Dreyer +49 9253 950 10
Zeitraum der Leistungserbringung (Monat / Jahr)	02.2016 / 01.2020
Größe	ca. 42,23 km²
Angabe der erbrachten Leistungsphasen nach HOAI	Aufstellung eines Flächennutzungs- & Landschaftsplans, § 18 & § 23HOAI
Beschreibung des Projekts	Die städtebauliche Zielsetzung der Stadt Weißenstadt hat sich seit der Aufstellung des Flächennutzungs- und Landschaftsplanes vor knapp 15 Jahren insbesondere durch die Errichtung des Kurzentrums grundlegend geändert. Um den Flächennutzungsplan, als strategisches Instrument der baulichen Entwicklung, an diese Situation anzupassen, empfiehlt es sich den Flächennutzungs- und Landschaftsplan grundlegend zu überarbeiten und fortzuschreiben. Neben dem Entwicklungsziel „Bad Weißenstadt“ gilt es insbesondere auch die Themen der gewerblichen Entwicklung, verkehrlichen Anbindung sowie die Bereitstellung von zeitgemäßem Wohnraum in die neuen Überlegungen einzustellen. Nicht zuletzt ist auch die zukünftige Entwicklung der Ortsteile in das neu zu schaffende Gesamtkonzept einzubeziehen